Fennoa

TEHOKAS KIRJANPIDON PROSESSI

Opas sujuvaan yhteistyöhön ja aikaa säästävään kirjanpitoon tilitoimiston kanssa

fennoa.com

Sisällysluettelo

Roolit ja tehtävät

Kirjanpidon sähköistämisen edut

Sähköisyyden edellytykset

Kirjanpidon raportointi ja integraatiot

Yhteenveto ja muistilista

Taloushallinto on yhteistyötä.

Tiesitkö, että kirjanpito on saanut alkunsa jo ennen kirjoitustaidon kehittymistä?

Mesopotamian nuolenpääkirjoitus syntyi kirjanpidon tekemisen tarpeesta, eikä ihan suotta – kun minkä tahansa liiketoiminnan pyörteistä on hyvin kärryillä, haasteistakin selviää huomattavasti sujuvammin.

Hyvän taloudenpidon periaatteet lienevät aina olleet hyvin universaaleja. Samaan tapaan kaikki yritykset painivat taloushallinnossaan samojen asioiden äärellä alasta riippumatta. Jokaisen toimitusjohtajan tai talouspäällikön toiveena on saada ajantasaista ja totuudenmukaista tietoa sekä ymmärrystä siitä, miten yritys voi taloudellisesti ja mitä tulevaisuus todennäköisimmin tuo mukanaan.

Erottava tekijä on se, miten taloushallintoalan ja kirjanpidon kehitysmahdollisuuksiin tarttuu.

Fennoan sähköinen ja pitkälle automatisoitu taloushallinnon ohjelmisto on yrityksen ja kirjanpitäjän paras ystävä. Nimenomaan molempien – tehokas kirjanpidon prosessi saavutetaan yrityksen ja tilitoimiston yhteistyöllä. Fennoa on suunniteltu taloushallinnon ammattilaisten kanssa tarjoamaan sähköisiä ja automatisoituja toimintoja, joilla kirjanpito nopeutuu ja tehostuu kuin itsestään.

Tämä opas tukee Fennoan ohjelmistoa käyttäviä yrityksiä saavuttamaan parhaimman mahdollisen kirjanpidon prosessin yhdessä tilitoimistonsa kanssa.

Roolit ja tehtävät

Tehokas kirjanpidon prosessi lähtee aina liikkeelle tekijöistä. Vaikka Fennoan ohjelmisto onkin poikkeuksellisen tehokas, se ei yksinään kykene ihmeisiin. Siksi kirjanpito tarvitsee taustalleen kolmikon, joka pelaa saumattomasti yhteen. Siihen kolmikkoon kuuluvat **yrittäjä/toimitusjohtaja tai talouspäällikkö, kirjanpitäjä** ja **palkanlaskija.**

Kun näiden tekijöiden välillä vastuut, tehtävät ja ohjelmiston käytännöt ovat tuttuja, kirjanpito nopeutuu ja avautuu käyttäjilleen täysin uudenlaisella tavalla. Sen sijaan, että "se, joka ehtii" hoitaisi tarvittavat tehtävät ja viime hetkellä varmistaisi kaiken olevan kunnossa, Fennoassa muun muassa laskut ovat nähtävissä reaaliaikaisesti pitkin kuukautta ja työt tulevat hoidettua ajantasaisesti.

Yrittäjä/toimitusjohtaja tai talouspäällikkö keventää niin omaa kuin muidenkin työmäärää varmistamalla, että kirjanpidon tarvittavat tiedot löytyvät sähköisestä järjestelmästä. Siten yrittäjäkin saa merkittävää etua nähdessään aina reaaliaikaisesti, mitä yrityksen taloudelle kuuluu.

Tehtävät:

- Kuittien kuvaus
- Ostolaskut
- Matkalaskujen hyväksyntä
- Myyntilaskut
- Palkkojen perusteet ja hyväksyntä
- Talouden yleinen seuranta

Kirjanpitäjä toimii prosessin tehostamisessa taloushallinnon ja sen ohjelmiston asiantuntijana. Asiantunteva kirjanpitäjä perehdyttää ohjelmiston käyttöönottoon ja roolijakoon, on kiinnostunut mahdollisimman tehokkaiden ominaisuuksien käytöstä sekä kehittää aktiivisesti omaa osaamistaan ja neuvoo asiakkaitaan ohjelman parhaissa käyttötavoissa.

Tehtävät:

- Kirjanpidon kokonaisuudesta huolehtiminen, mikä sisältää muun muassa kirjanpidon oikeellisuuden ja suoriteperusteisuuden tarkkailun sekä kannattavuuden seurannan ja ennakoinnin kirjanpidollisissa ja verotuksellisissa asioissa yhdessä yrittäjän kanssa
- Tilinpäätöksien ja veroilmoitusten laatiminen
- Ostolaskujen, kuittien, myynti- ja matkalaskujen sekä tiliotteiden kirjaus
- Jaksotuksien, varausten ja poistojen kirjaaminen

Palkanlaskija pitää huolta yrityksen palkanlaskennan ajantasaisuudesta ja oikeellisuudesta. On myös yrittäjän etu, että palkanlaskennan tiedot ovat ajan tasalla muuta raportointia varten. Koko prosessi tehostuu, kun sen kaikki vaiheet tehdään samassa ohjelmistossa – yrityksen työntekijät voivat kirjautua suoraan Fennoaan ja ilmoittaa kaikki tarvittavat palkkatiedot ilman turhia välivaiheita.

Tehtävät:

- Palkanlaskennan oikeellisuudesta huolehtiminen
- Tuntikirjaus, poissaolot ja poikkeukset
- Verokortit
- Uudet työntekijät
- Palkka-ajon hyväksyntä
- Lomapalkkavaraukset ja lomapäivät

TIESITKÖ?

Fennoan tilinpäätöstoiminnolla valmiin tilinpäätöksen voi toimittaa suoraan ohjelmasta sähköisessä muodossa PRH:lle, josta myös Verohallinto saa tarvitsemansa tiedot.

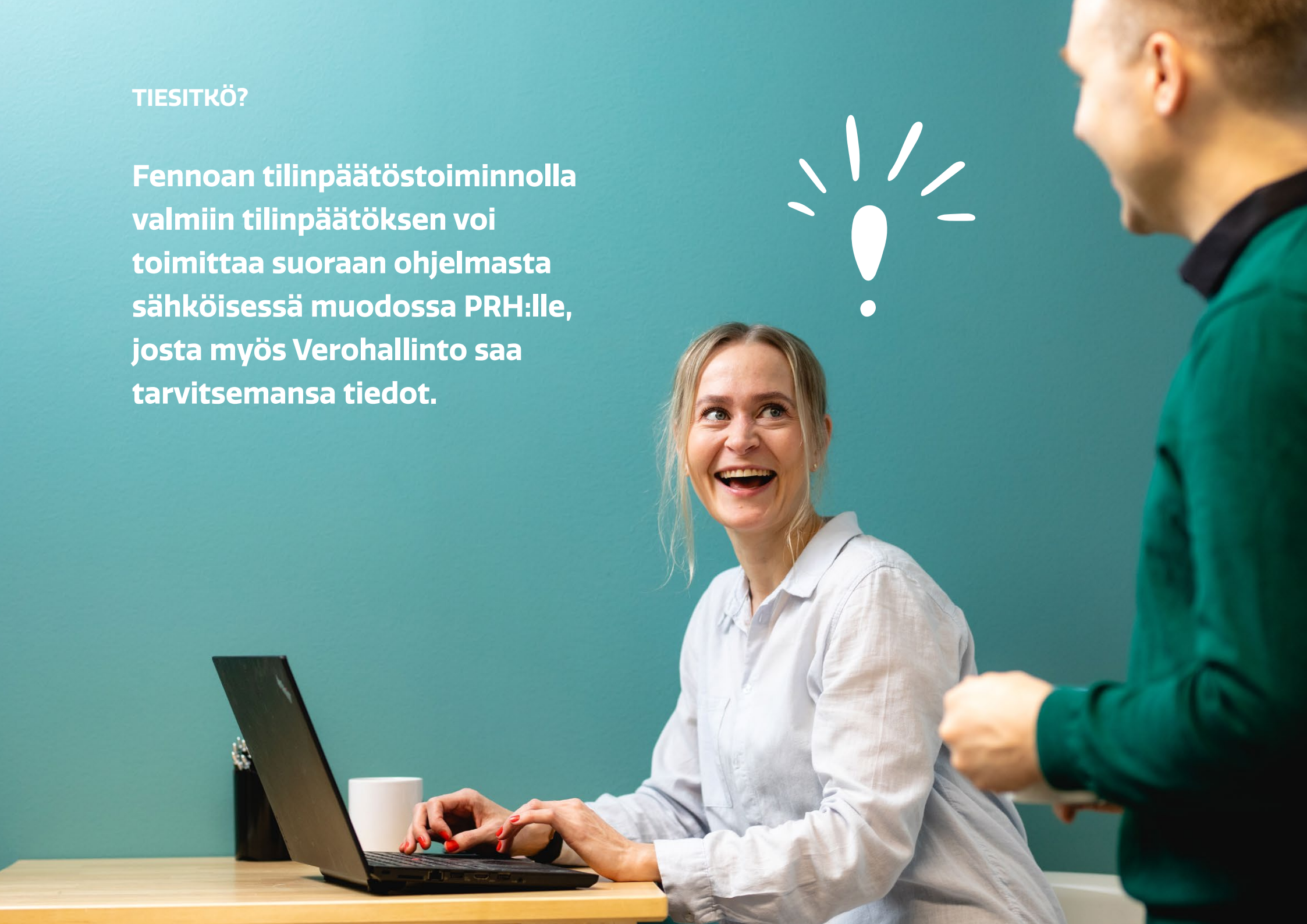

Kirjanpidon sähköistämisen edut

Taloushallinnon ja kirjanpidon sähköistämiselle on monta hyvää syytä. Kaiken keskiössä ovat **ajansäästö, inhimillisten virheiden minimoiminen** ja yhteiskäyttöisyys – kun monet toimenpiteet tehdään monin tavoin automatisoidusti yhteisessä järjestelmässä, katoaa työpäivistä paljon kiirettä ja ylimääräistä selvittelyä.

Käytännössä kirjanpidon tehokkuuden varmistaa se, että kaikkia kirjanpidon tapahtumia käsitellään tehokkaasti samassa ohjelmassa. Tapahtumat siirtyvät aina automaattisesti pääkirjanpitoon tositteiksi, jolloin pääkirjanpidon puolelle ei oikeastaan juuri jää tekemistä – ainakaan yhtä paljon kuin ennen. Niin yritys kuin tilitoimiston ammattilaisetkin säästävät aikaa ja hermoja, kun kenenkään ei tarvitse käsityönä esimerkiksi kirjata maksuja ja muita aineistoja kirjanpitoon.

Kirjanpidon tapahtumiin lukeutuvat:

- Ostolaskut ja -kuitit
- Myyntilaskut
- Matkalaskut
- Palkat
- Pankkitiliotteet

Ajankäytön haaste

Fennoan sähköisillä toiminnoilla aikaa säästyy niin yritykseltä kuin tilitoimistoltakin. Kun lähes kaikki kirjanpidon toimenpiteet onnistuvat sähköisesti yhdessä ohjelmistossa, käsin puurtamiseen ei kulu ylimääräistä aikaa. Voit siis unohtaa mapit, kuittien manuaalisen syöttämisen ja ostolaskujen syöttämisen käsityönä.

"Kaiken vaivaton hoituminen on hienoa. Toki aikaakin vähän säästyy, mutta silti kaikkein tärkeintä on se, että ei itse tarvitse järjestellä laskutuksia tai huolehtia siitä, onko kaikki varmasti hoidettu."

Erkko Ranta,
Sormusten Herra -kultasepänliike

Sähköisellä taloushallinnolla säästyy merkittävästi aikaa

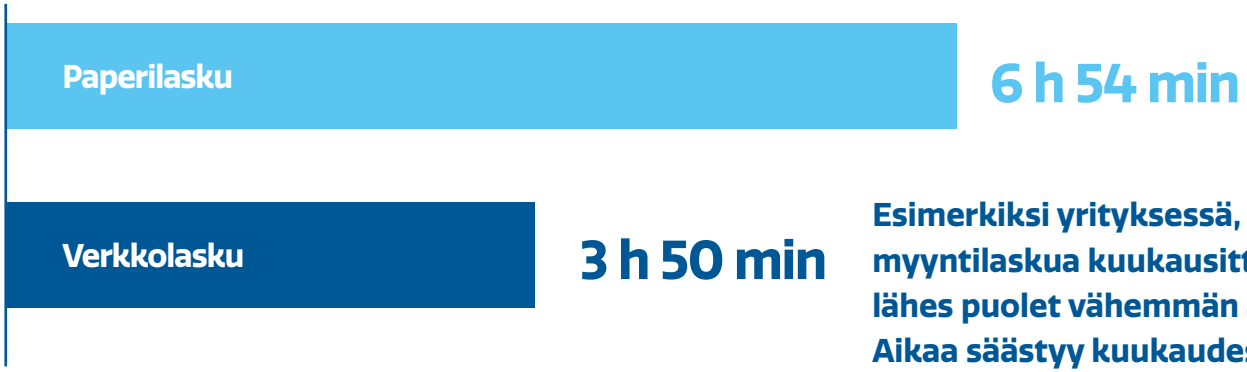

Esimerkiksi yrityksessä, jossa suoritetaan 20 ostolaskua ja 40 myyntilaskua kuukausittain sähköisellä taloushallinnolla kuluu lähes puolet vähemmän aikaa kuin kuluisi paperilaskutuksella. Aikaa säästyy kuukaudessa 3 h 4 min.

*Laskennassa käytettävät arvot on haettu Finanssialan keskusliiton Ympäristöystävällinen verkkolasku -julkaisusta.

Manuaalinen mappikäytäntö vs. sähköiset toiminnot

Vanha tapa

1. Kuittien etsiminen
2. Kuittien manuaalinen kirjaaminen
3. Kuitteihin palaaminen, kun yksi oli vielä hukassa
4. Deadline lähestyy, piikki työmäärässä ja kiireessä
5. Tiedusteluita ja selvittelyä sähköpostitse
6. Laskujen kirjaaminen manuaalisesti verkkopankkiin
7. Laskujen virheiden ja epäselvyyksien selvitystyö
8. Viranomaisten nettilomakkeiden täyttäminen
9. Pdf-liitteiden kerääminen ja lähettäminen
10. Satojen tilioterivien manuaalinen kirjaaminen

Fennoan tapa

1. Kirjanpidon tapahtumista huolehtiminen sähköisesti ja pitkälle automatisoidusti
2. Hyväksynnät ja pienet viimeistelyt reaaliaikaisesti ilmoituksien ja muistutuksien pohjalta
3. Raporttien seuraaminen reaaliajassa

Sähköisyyden edellytykset

Kirjanpidon prosesseissa tuttu ja turvallinen on tavallinen vaiva. Kokonaisen kirjanpidon sähköistäminen voi kuulostaa työläältä, mutta loppujen lopuksi sähköistämisessä pääsee alkuun jo muutamalla suoraviivaisella toimella.

Kukaan mapeista ja kuittien metsästämisestä Fennoan sähköisiin toimiin siirtyneistä yrityksistä ei ole katunut päätöstään tai palannut takaisin entiseen. Se on selvä merkki siitä, että pieni vaiva tänään on merkittävä säästö tulevaisuudessa.

VERKKOLASKUOPERAATTORI

Kirjanpidon tehokkuuden kannalta yksi keskeisimmistä tekijöistä on verkkolaskuosoitteen avaaminen yritykselle. Se onnistuu automaattisesti, kun Fennoa-ohjelmiston käyttö aloitetaan. Verkkolaskuja hyödynnettäessä laskut liikkuvat sujuvasti ja automaattisesti molempiin suuntiin ja tulevat aina varmasti perille. Samalla verkkolaskuja on helppo myös tiliöidä automaattisesti.

Käsityötä ei tarvitse tehdä juuri lainkaan. Se toki säästää aikaa, mutta on myös huomattavasti tarkempaa, kun inhimillisiä virheitä ei pääse kiireessä sattumaan. Laskujen vaivaton liikenne on avain pitkälle vietyyn tiliöintiautomaatioon – kaikkien osapuolien kannalta.

PANKKI

Miksi kirjata ja lähettää laskuja manuaalisesti verkkopankissa, kun ne voi hoitaa automaattisesti samassa ohjelmistossa kuin kaiken muunkin kirjanpidon?

Fennoan pankkiominaisuus tarjoaa rajapinnat, joilla lähettää laskuja ja vastaanottaa pankkitiliotteita automaattisesti. Työnteon varmuutta lisää entisestään se, että lähteviin laskuihin kirjaantuu aina tunnistekoodi. Se on luotettava tapa huolehtia, että lasku on varmasti lähtenyt eteenpäin oikeaan osoitteeseen.

Kun myös lähes kaikki tilioterivit ovat sähköisten toimintojen avulla jo valmiina kirjanpidossa, ei niitäkään tarvitse syöttää käsityönä. Pienelläkin yrityksellä tilioterivejä syntyy sadoittain joka kuukausi, joten manuaalisen työn poisjääminen kuulostaa syystäkin houkuttelevalta.

Vaikka pankit veloittavat erilaisia palvelumaksuja, kulujen ohi katsoessa hyöty on selkeä: molempien osapuolten huomattava ajansäästö sekä virheiden minimointi ovat aina yksittäisten lisäkulujen arvoisia.

VIRANOMAISET

Fennoassa voit hyödyntää Suomen viranomaisten tarjoamia ohjelmistojen rajapintoja, joiden avulla kaikki tarvittavat tiedot siirtyvät aina vaivatta viranomaistahoille. Yrityksien ei siten tarvitse täyttää nettilomakkeita manuaalisesti tai lähettää kirjanpidon pdf-liitteitä sähköpostitse.

Yhteisessä, sähköisessä ohjelmistossa niin arkiset toimenpiteet kuin ajanmukainen tilinpäätöskin lähtevät tarvittaville viranomaiselle joko automaattisesti tai vain muutamaa nappia painamalla eteenpäin. Merkittävää säästöä on ajan lisäksi sekin, että kalliista unohdus- ja viivästymismaksuista ei tarvitse huolehtia.

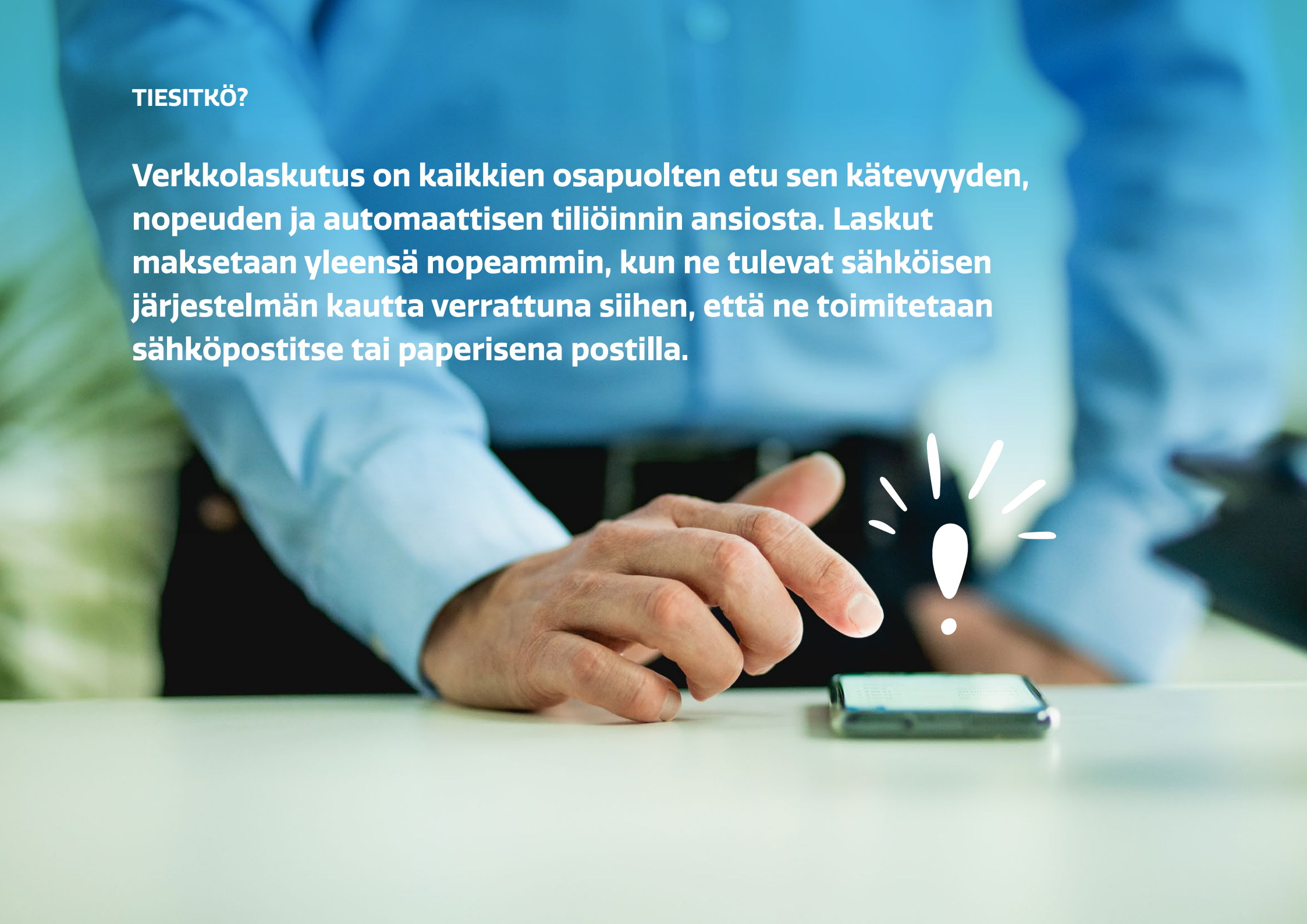

TIESITKÖ?

Verkkolaskutus on kaikkien osapuolten etu sen kätevyyden, nopeuden ja automaattisen tiliöinnin ansiosta. Laskut maksetaan yleensä nopeammin, kun ne tulevat sähköisen järjestelmän kautta verrattuna siihen, että ne toimitetaan sähköpostitse tai paperisena postilla.

Kirjanpidon raportointi ja integraatiot

Raportointi auttaa kaikkia kirjanpidon osapuolia aina yrityksen edustajista viranomaisiin pysymään kärryillä siitä, mitä yrityksessä tapahtuu nyt ja tulevaisuudessa. Kun raportointi on automaattista ja reaaliaikaista, ei aikaa tarvitse käyttää raporttien tiedusteluun, tietojen keräämiseen ja lähettämiseen.

Raportointia ja varsinkin tietojen vertailua pitkällä aikavälillä tukevat myös Fennoan ohjelmiston monipuoliset integraatiomahdollisuudet. Fennoan API-rajapinta ja monet valmiit integraatiot yhdistävät yrityksen eri prosessit osaksi tehokasta kirjanpitoa.

"Sen sijaan, että näkisin kerran kuukaudessa raportin liikevaihdon tilanteesta, voin seurata sitä nyt reaaliaikaisesti koko ajan. Se helpottaa ennustettavuutta ja esimerkiksi verosuunnittelua todella paljon."

Riikka Tainio-Hendrell, Kauneushoitola Riikka Tainio

ULKOINEN RAPORTOINTI

Kun erilaiset raportit ja muut tiedot siirtyvät automaattisesti ja oikea-aikaisesti viranomaisille, säästyvät niin yrittäjä kuin tilitoimistokin ylimääräiseltä stressiltä.

Varsinkin alv-ilmoituksien ja tilinpäätöksien aikaan on tavallista, että lyhyelle ajalle kasaantuu paljon ylimääräistä työtä. Ongelmaan on helppo ratkaisu – tehostettu ulkoinen raportointi, joka on aina oikein ja oikeaan aikaan tehty.

Automatisoituun, ulkoiseen raportointiin sisältyvät muun muassa:

- Alv-ilmoitus
- Palkkojen erillisilmoitus ja tulorekisteri-ilmoitukset
- Tuloveroilmoitukset
- TIlinpäätöskirjaukset ja tilinpäätös

SISÄINEN RAPORTOINTI

Yrittäjä hyötyy kirjanpidon reaaliaikaisuudesta monin tavoin. Moni saattaa seurata vain yrityksen pankkitilin saldoa, vaikka se ei loppujen lopuksi kerro yrityksen talouden tilasta kovinkaan paljoa.

Fennoan monipuoliset ja reaaliajassa päivittyvät graafiset raportit saa näkymään heti etusivulle, ja näkymän voi muokata itselleen eri tarkoituksiin sopivaksi. Etusivulla voi tarkastella esimerkiksi myyntiä ja myynnin kehitystä, menoja ja niiden kehitystä sekä kassatilannetta tai kassavirtaennustetta. Johdon raportit -toiminto tarjoaa toimitusjohtajalle tai talouspäällikölle valmiita, vapaasti muokattavia raporttirunkoja.

Reaaliaikaiseen ja selkeään sisäiseen raportointiin sisältyvät muun muassa:

- Liikevaihto / laskutus
- Tulos (ennen veroja ja verojen jälkeen)
- Myynti
- Palkat
- Kulut
- Saatavat
- Kassa

INTEGRAATIOT–YHDISTÄMINEN MUIHIN JÄRJESTELMIIN

Erilaiset integraatiot siirtävät yrityksen olemassa olevat prosessit tehokkaaseen taloushallintoon ja kirjanpitoon. Se, miten integraatiot kulloinkin hoidetaan, riippuu siirrettävän tiedon määrästä ja siirtojen toistuvuudesta. Monia tiedonsiirtomahdollisuuksia yleisistä järjestelmistä on Fennoassa käyttövalmiina. Jos tarvittavaa siirtotapaa ei vielä ole, tutustaan mahdollisuuksiin ja parhaisiin toteutustapoihin aina tapauskohtaisesti.

Integraatioiden lisäksi yrittäjän apuna on Fennoa API, joka tarjoaa kaksisuuntaisen ja reaaliaikaisen yhteyden yrityksen taloushallintoon mistä tahansa ohjelmistosta. Fennoa API:n avulla on mahdollista esimerkiksi siirtää kirjanpidon tositteita ja myyntilaskuja sekä tarkistaa niiden reaaliaikainen tilanne.

Fennoan integraatioihin lukeutuvat:

- **Verkkokaupat.** Siirrot tehdään myynnin laskuina tai kirjanpidon tositteina.
- **Kassajärjestelmät.** Myyntien siirrot tehdään reaaliaikaisesti Fennoa API:n avulla tai päivittäin yhtenä automaattisena tiedonsiirtona.
- **ERP-järjestelmät.** Esimerkiksi kirjanpidon tuonti ja vienti ja muut siirrot tehdään yrityksen tarpeiden mukaan.

YHTEENVETO

Edes hiukan tahtoa uudistua, uskallusta tavoitella moderneja työntekotapoja, pienen vaivan tarjoaman valtavan hyödyn hahmottamista – jo näillä ajattelutavan muutoksilla pääsee pitkälle kirjanpidon prosessin tehostamisessa.

Asiaa on paljon, mutta syytä huoleen hyvin vähän

Tilitoimistot ovat Fennoan ohjelmiston asiantuntijoita, joten oman kirjanpitäjän puoleen kääntyminen kannattaa aina, kun sormi menee suuhun. Yhteistyössä tilitoimiston kanssa alkuun pääseekin varsin nopeasti. Kunhan muistat nämä askeleet, kirjanpitosi tehostuu ihan silmissä:

Sitoudu yhteistyöhön

Tehokkuus lähtee käyttäjistä – varmista siis, että yrityksen edustajan lisäksi kirjanpitäjä ja palkanlaskija ovat samalla viivavalla.

Selkeytä roolit ja tehtävät

Fennoan ohjelmiston yhteiskäyttö on parhaimmillaan, kun kaikilla osapuolille on sovittu omat tehtävät. Varmista siis, että itsekin tiedät, mitä sinulta odotetaan.

Siirrä osakirjanpidot Fennoaan

Kaikilta säästyy aikaa, kun kenenkään ei tarvitse käsityönä kirjata aineistoja kirjanpitoon.

Ota verkkolaskuoperaattori, pankki-ominaisuudet ja viranomaistahot haltuun

Voimme luvata, että osaamisesi ei ole tässä prosessissa haasteesi – ainoastaan uskallus kokeilla on.

Tutustu sisäiseen ja ulkoiseen raportointiin

Pysyt itse yrityksesi tilasta perillä, ja niin pysyvät tarvittavat viranomaisetkin juuri silloin, kun pitää.

Integroi

Turha jättää hyväksi todettuja prosesseja matkan varrelle, kun ne voi integroida suoraan Fennoaan. Tutustu tarkemmin, miten voit yhdistää tarvitsemasi ohjelmat toisiinsa.

Yrittäjä,

SINULLA ON OIKEUS

tehokkaaseen kirjanpitoon. Vaadi sujuvuutta!

Asiakastutkimuksemme tuloksia:

97 %
vastaajista valitsisi Fennoan palvelut uudelleen.

79 %
vastaajista arvioi Fennoan olevan kilpailijoitaan parempi.

"Ohjelma on paras taloushallintotyökalu yrittäjän ja kirjanpitäjän välille."

Tilitoimistojen kanssa yhteistyössä kehitetty Fennoa on pitkälle automatisoitu taloushallinnon ohjelmisto, jota on helppo käyttää myös ilman aikaisempaa ohjelmistokokemusta.

Tilitoimistojen kautta yrityksen käyttöön saatavan Fennoan osa-alueet muodostavat saumattoman ja loogisen kokonaisuuden. Kaikki tarvittavat toiminnot ja dokumentit löytyvät samasta paikasta, jolloin yrittäjän ja tilitoimiston välinen yhteistyö on tehokkaimmillaan. Fennoaan on myös helppo integroida muita ohjelmia.

Taloushallintoliiton ohjelmistovertailussa (11/2021) Fennoa sai yhtä lailla erinomaiset pisteet kaikissa tutkimuksen seitsemässä vertailukategoriassa. Kärkisijalle kirimme yleisen tyytyväisyyden, toiminnan tehokkuuden ja yhteiskäytön onnistuneisuuden kategorioissa, joista ensin mainittu oli jaettu voittosija pisteillä 4,2/5. Kaikissa muissa kategorioissa Fennoa ylsi vähintään kolmen parhaan ohjelmiston joukkoon.

Tuloksien perusteella Fennoa on edelleen uuden sukupolven ohjelmistojen selkeä ykkönen. Fennoan saat käyttöösi kumppanitilitoimistojemme kautta koko maassa.

Fennoa-tilitoimistot

Fennoa

Taloushallintosi sydämessä

fennoa.com